

明知大学

2024学年秋季学期交换学生项目招生简章



- 本文件中所提及的讲义目录有变动的可能性。
- 不提供校内宿舍
关于校外宿舍的详细内容，可以通过下列网页查询。 international.mju.ac.kr
- 学生应按照自己的语言能力选择项目类别。
- 选课：关于选课的详细通知预计将在1月/8月公布。

校历

秋季学期

- ☐ 入学说明会 : 2024. 08. 27 ~ 2024. 08. 28 (有变动的可能性)
- ☐ 开学 : 2024. 09. 02
- ☐ 放假 : 2024. 12. 13 (有变动的可能性)
- ☐ 回国日期 : 2025. 01. 13为止 (限一学期的交换学生)

申请条件

① 共同 : 派遣学校所推荐的学生, 在派遣前必须在所属学校至少完成一年学业者

② 语言类别

◆ 英语类

已经取得TOEFL IBT 70分以上 (或是 IELTS 5.5, TOEFL ITP 527, TOEIC 750) 的学生
(或是所属大学的项目负责人或教授认可该学生的语言能力并推荐者)

◆ 韩语类

TOPIK 3级以上

◆ 中文类

以中文作为母语者

③ 非韩国国籍者

申请步骤

向所属大学询问	向所属大学的国际处负责老师询问并领取申请书及相关资料。
▼	
网申材料	通过明知大国际处网页 (http://international.mju.ac.kr) 提交申请书。 所需材料请通过右侧的表格进行确认。
▼	
明知大合格通报	通过所属大学国际处负责老师领取明知大入学通知书， 标准入学许可书，营业执照等文件。 (春季学期) 12月末 ~ 1月初发放, (秋季学期) 6月末 ~ 7月初发放
▼	
申请签证	领取入学通知书，标准入学许可书，营业执照之后请尽快申请签证。
▼	
缴纳宿舍费 (限符合情况者)	若填写申请书时申请了宿舍的话，收到宿舍通知后缴纳宿舍费用。
▼	
购买机票	签证申请成功后购买机票。
▼	
购买旅行保险	购买从出国日期开始到4月中旬(春季学期)或10月中旬(秋季学期)的旅行 保险，并将证明材料提交到明知大学
▼	
KLEC (韩国语学堂) 申请 (限符合情况者)	如果想申请韩国语教育中心的话， 需要自己申请并且追加相关费用。

签证

- ❖ 持明知大学国际处签发的入学通知书、营业执照、标准入学许可书访问驻相关国家的大韩民国领事馆申请签证。
- ❖ 建议事先咨询并熟知所需文件及签证发放时间。
- ❖ 签证发放权限均由驻相关国家的大韩民国大使馆及领事馆所有。
- ❖ 因为有可能出现签证被拒的情况，所以不建议提前购买机票。

准备材料 (OECD 成员国)

文件需上传PDF或JPG格式，手机拍照上传视为无效

以下材料是报考明知大学时需要的文件，申请签证时也可能会追加材料。

序号	提交材料	说明
1	申请书 (通过 international.mju.ac.kr 提交)	
2	护照 复印件 (本人)	<ul style="list-style-type: none"> - 有照片和个人信息的页面 - 需露出护照下端的条码 - 护照有效期起码要到2025年6月为止
3	除护照之外的身份证正反面 复印件 (本人)	<ul style="list-style-type: none"> - 驾驶证, 居留证, 学生证 - 需包含名字和出生日期
4	监护人同意书	
5	推荐信	负责交换学生项目的国际处负责人, 教授, 指导教师, 校长等
6	英文版成绩证明 *需包含各学期GPA, 全学期GPA	
7	英文版在读证明	不需要进行‘海牙认证’或‘领馆+使馆’双认证
8	TOPIK, TOEFL, IELTS 成绩证明	符合情况者提交
9	\$5,000美金银行存款证明原件 (一个学期) (2个学期的情况, 需准备\$10,000美金)	本人名义或者监护人/父母名义 -如是父母名义则需提交父母的身份证 (护照) 扫描件
10	JPG 电子版证件照	<ul style="list-style-type: none"> -只承认去照相馆拍摄的照片 -照片尺寸 : 3.5cm×4.5cm (白色背景) -并在来韩国时携带两张纸质版照片
11	旅行保险单复印件	<ul style="list-style-type: none"> - 请购买从本国出发之日起至少90天内有效的保险产品。到达韩国之后申请外国人登录证的同时自动加入国民健康保险。但是外国人登陆证申请时期预计是3月/9月初~末之间, 因此在申请完成之前如因身体不适而需去医院时, 必须持有可以得到保障的私人保险。

OECD 成员国 :

AUSTRALIA / AUSTRIA / BELGIUM / CANADA / CHILE / COLOMBIA / COSTA RICA / CZECH
 REPUBLIC / DENMARK / ESTONIA / FINLAND / FRANCE / GERMANY / GREECE / HUNGARY /
 ICELAND / IRELAND / ISRAEL / ITALY / JAPAN / LATVIA / LITHUANIA / LUXEMBOURG / MEXICO /
 NETHERLANDS / NEW ZEALAND / NORWAY / POLAND / PORTUGAL / SLOVAK REPUBLIC /
 SLOVENIA / SPAIN / SWEDEN / SWITZERLAND / TÜRKIYE / UNITED KINGDOM / UNITED STATES

准备材料（非OECD成员国）

文件需上传PDF或JPG格式，手机拍照上传视为无效

以下材料是报考明知大学时需要的文件，申请签证时也可能会追加材料。

序号	提交材料	说明
1	申请书 (通过 international.mju.ac.kr 提交)	
2	护照 复印件（本人）	<ul style="list-style-type: none"> - 有照片和个人信息的页面 - 需露出护照下端的条码 - 护照有效期起码要到2025年6月为止
3	除护照之外的身份证正反面复印件（本人）	<ul style="list-style-type: none"> - 驾驶证，居留证，学生证 - 需包含名字和出生日期
4	监护人同意书	
5	推荐信	负责交换学生项目的国际处负责人，教授，指导教师，校长等
6	英文版成绩证明 *需包含各学期GPA，全学期GPA	
7	英文版在学证明 中国学生：学信网在线验证报告(英文版)	需要进行‘海牙认证’或者‘领馆+使馆’双认证 ① http://www.chsi.com.cn ② http://www.cdgd.edu.cn
8	TOPIK, TOEFL, IELTS 成绩证明	符合情况者提交
9	\$5,000美金银行存款证明原件（一个学期） (2个学期的情况，需准备\$10,000美金)	本人名义或者监护人/父母名义 -如是父母名义则需提交父母的身份证（护照）扫描件
10	JPG 电子版证件照	<ul style="list-style-type: none"> -只承认去照相馆拍摄的照片 -照片尺寸：3.5cm×4.5cm（白色背景） -并在来韩国时携带两张纸质版照片
11	旅行保险单复印件	<ul style="list-style-type: none"> - 请购买从本国出发之日起至少90天内有效的保险产品。到达韩国之后申请外国人登录证的同时自动加入国民健康保险。但是外国人登陆证申请时期预计是3月/9月初~末之间，因此在申请完成之前如因身体不适而需去医院时，必须持有可以得到保障的私人保险。

选课

* 2024-2学期开设的课程会有变动的可能性

明知大学分为首尔和龙仁两个校区。 根据学生的韩语、英语或中文水平，确定校区及学科，在规定的学科内由学生自行选择。

※ 所有交换/访问学生每学期最少要申请12个学分（最多17个学分）的课程。

韩语类	
申请条件	TOPIK 3级以上
专业	所有专业
校区	根据学科不同
课程名	所有课程都可以（本科课程）
校区及学科信息请通过国际处网页进行确认： international.mju.ac.kr	

英语类	
申请条件	TOEFL 70, IELTS 5.5, TOEIC 750
专业	专业课
首尔校区	政治外交专业
	<ul style="list-style-type: none"> - Practice of International Politics (3) - International Security (3)
	数字化媒体专业
	<ul style="list-style-type: none"> - Media Literacy in Digital Age (3) - Research Method in Media (3) - PR Strategy (3)
	行政专业
首尔校区	经营专业 国际通商专业
	<ul style="list-style-type: none"> - Non-profit Organization (3) - Intro. to Public Administration (3)
	<ul style="list-style-type: none"> - Principles of Financial Management (3) - Strategic Management (3) - Case Study of Global Mgmt Strategies (3)
	教养课
	<ul style="list-style-type: none"> - Korean Language Conversation (Intro/Basic) - Korean Language Grammar (Intro) - Korean Language Application (Intro) - Korean Language Reading (Intro/Basic) - Asian International Relations (3) - Globalization and Social Change (3) - Understanding of International Development Cooperation (3) - Integrative Approach to Global Diversity: Society and Culture (3) - Understanding International Politics (3) - Introduction to Global Corporate Strategy (3) - Korean History and Culture (3) - Economy and Business of Korea (3) - Understanding on North Korea (3) - How to Debate in the Digital Era (3) - Business and management (2)

龙仁校区	建筑专业	<ul style="list-style-type: none"> - Architectural Design Studio (5) - Space Design (5) - Urban Design Theory (3)
	教养课	<ul style="list-style-type: none"> - Korean Language Conversation (Basic) - Korean Language Grammar (Basic) - Korean Language Application (Basic) - Korean Language Reading (Basic)

中文类		
申请条件		以中文作为母语者
专业		专业课
龙仁校区	国际商务专业	<ul style="list-style-type: none"> - 经营战略 Management Strategy (3) - 人事管理 Human Resource Management (3) - 国际经营 International Business (3) - 中国商务战略 International Marketing (3) - 企业伦理和持续性经营 Business Ethics and Sustainability Management (3) - 国际企业精神创业 Global Entrepreneurship and Startup (3) - 国际营销 International Marketing (3) <p>此外其他等</p>
	教养课	<ul style="list-style-type: none"> - 韩语会话Korean Language Conversation (Basic) - 韩语语法Korean Language Grammar (Basic) - 韩语应用Korean Language Application (Basic) - 韩语阅读Korean Language Reading (Basic)

韩国语教育中心 (KLEC)

* 交换学生需要自己申请KLEC的课程，国际处不代为申请。

年度	学期	教育期间 (50日)	申请及学费缴纳期间
2024	春	2024. 03. 08(五)~2024. 05. 21(二)	2024. 02. 05(一)~08(四)
	夏	2024. 06. 10(一)~2024. 08. 19(一)	2024. 05. 06(一)~09(四)
	秋	2024. 09. 05(四)~2024. 11. 20(三)	2024. 08. 05(一)~08(四)
	冬	2024. 12. 06(五)~2025. 02. 21(五)	2024. 11. 04(一)~07(四)
2025	春	2025. 03. 11(二)~2025. 05. 21(三)	2025. 02. 03(一)~06(四)
	夏	2025. 06. 09(一)~2025. 08. 18(一)	2025. 05. 05. (一)~08(四)
	秋	2025. 09. 04(四)~2025. 11. 19(三)	2025. 08. 04(一)~07(四)
	冬	2025. 12. 08(一)~2026. 02. 20(五)	2025. 11. 03(一)~06(四)

※ 随着学校实际情况日期可能发生变动。

- ◆ 韩国语教育中心 (KLEC) 在首尔校区和龙仁校区都有设立，分为4个学期运营。每个学期为12周。交换学生可以申请的学期如下：
 - 〈春季学期(第一学期)入学的学生〉
 - 申请1个学期的学生：春季学期
 - 申请2个学期的学生：春季学期，夏季学期，秋季学期
 - 〈秋季学期(第二学期)入学的学生〉
 - 申请1个学期的学生：秋季学期
 - 申请2个学期的学生：秋季学期，冬季学期，春季学期
- ◆ KLEC1个学期相当于6个学分。交换学生每学期可听课的学分最多限制为17个学分，因此申请KLEC一学期的学生还可以申请的本科课程的学分是11个学分。申请2个学期KLEC的学生相当于12个学分，因此还可以申请的本科课程学分是5个学分。
- ◆ 韩国语教育中心的春季学期、夏季学期听课的学分将反映在春季学期(第一学期)中，韩国语教育中心的秋季学期、冬季学期听课的学分将反映在秋季学期(第二学期)当中。
- ◆ 学费：交换学生可以免除 KLEEC 20%的学费。
- ◆ 更多详细内容请登录网站查询。 [网站 : klec.mju.ac.kr](http://klec.mju.ac.kr)
- ◆ 申请链接 : <https://forms.office.com/r/nWAEKSeFnF>
只在申请期间开放

校内·外宿舍

首尔

<STAY FOR YOU (弘大)>



房型	月租+保证金	距离	包含
单人间 (一般型)	570,000韩元/月 (4个月签约) 510,000韩元/月 (6个月签约) (保证金: 500,000韩元)	公交25分钟	床, 书桌, 书架, 椅子, 灯, 迷你冰箱, 厕所, 公用厨房, 公用餐厅, 公用洗 衣室, 等
单人间 (标准型)	670,000韩元/月 (4个月签约) 610,000韩元/月 (6个月签约) (保证金: 500,000韩元)	公交25分钟	床, 书桌, 书架, 椅子, 灯, 迷你冰箱, 厕所, 公用厨房, 公用餐厅, 公用洗 衣房, 等

网页: <http://stayforu.com/>

地址: 60 Yeonhui-ro 2-gil, Seodaemun-gu, Seoul

<Raon-Nuri (鹰岩)>

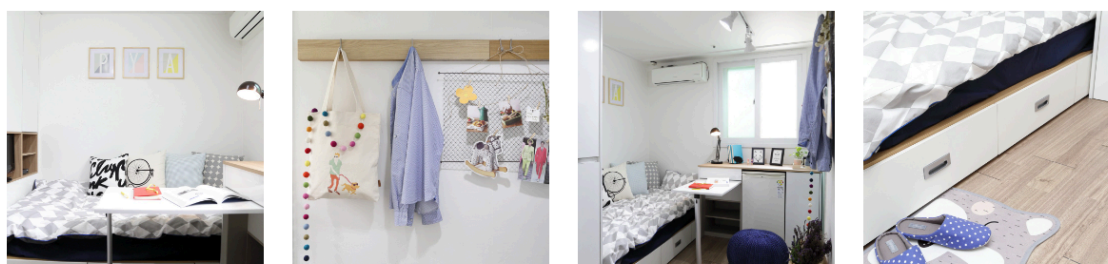

房型	月租+保证金	距离	包含
单人间	650,000韩元/月 (保证金: 650,000韩元)	- 徒步22分钟 - 自行车7分钟	电视, 冰箱, 空调, 床, 书桌, 门锁, 床上用品, 毛巾, 网络, 厕所, 公用厨 房, 公用餐厅, 公用洗衣房, 等

网页: <http://raon-nuri.kr>

<https://profuse-aura-817.notion.site/Raonnuri-61fdb21180b346d28f58cdd1a7417219>

地址: 9, Gajwa-ro 9-gil, Eunpyeong-gu, Seoul

<Home Kim A 女性专用Sharehouse >

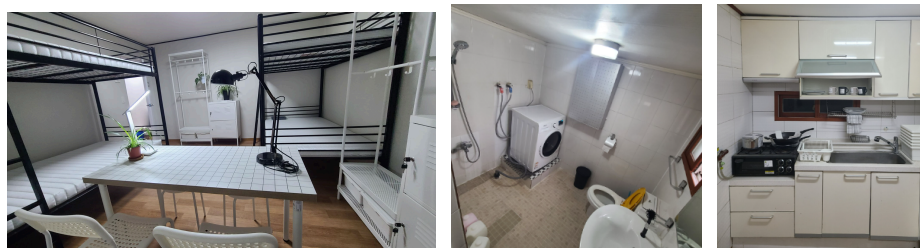

房型	月租+保证金	距离	包含
4人间	270,000韩元/月 (保证金: 500,000韩元)	徒步5分钟	床, 衣架, 书桌, 晾衣架, 柜子, 空调 吹风机, 冰箱, 厕所, 洗衣机, 厨房, 网络
2人间	300,000韩元/月 (保证金: 500,000韩元)		
单人间	490,000韩元/月 (保证金: 500,000韩元)		

<Home Kim B 女性专用Sharehouse >

房型	月租+保证金	距离	包含
4人间	270,000韩元/月 (保证金: 500,000韩元)	徒步5分钟	床, 衣架, 书桌, 晾衣架, 柜子, 空调, 吹风机, 冰箱, 厕所, 洗衣机, 厨房, 网络
2人间	300,000韩元/月 (保证金: 500,000韩元)		
单人间	490,000韩元/月 (保证金: 500,000韩元)		

* 签约时间为6个月, 并且无法变动

网页: <https://bit.ly/3DMKvVl>

地址: 3floor, 120, Jeungga-ro, Seodaemun-gu, Seoul (Home Kim A) /
53-33, Gajaeul-ro 6-gil, Seodaemun-gu, Seoul (Home Kim B)

龙仁

<校内宿舍>

房型	月租+保证金	距离	包含
4人间 (独立卫生间)	大约784,000韩元(保证金:30,000韩元) 餐食类型: - A选项 (50餐): 305,000韩元 - B选项 (100餐): 580,000韩元 - C选项 (150餐): 825,000韩元	校内	床, 书桌, 椅子, 晾衣架, 网络, 门锁, 厕所, 公用厨房, 公用洗衣房, 公用餐 厅, 等.

网页: <https://dorm.mju.ac.kr/dorm/index.do>

地址: 116, Myongji-ro, Cheoin-gu, Yongin-si, Gyeonggi-do

文化活动

交换学生每个学期都免除了明知大学的学费，但所有学生的学生活动费都需要缴纳。
且不管什么情况都是不能退款的。

<文化活动费>

文化活动费是为了支援由国际交流学生俱乐部和外国留学生会等学生管理机关举办的活动，国际交流处代替他们向学生收取的必要费用。

文化活动费包含了以下内容：

1. 文化/历史体验活动
(例. 爱宝乐园, 乐天世界, 汉江游轮, 跆拳道教室, 泡菜教室, 等.)
2. 游园会 - 提供交通费/午餐 (秋季学期) **或者** 世界庆典 (春季学期)
3. 为了指纹登录而往返出入境办公室的交通费
4. 入学说明会和放假典礼当天的零食
5. 欢迎礼包

<FAQ>

1. 文化活动费是多少钱呢？
 - 每学期都会有变动 (大约 100,000元 ~ 150,000元韩币)
2. 如何支付文化活动费？
 - 通过**Flywire**付款，合格后会通过电子邮件发送支付信息。
3. 如果有不想参加的活动可以得到优惠吗？
 - 不可以。所有的活动都必须参加并且没有优惠。